

令和2年度
事業計画書及び収支予算書

公益財団法人安城市学校給食協会

目 次

I 事業計画

1 目 的	1
2 事 業	1
3 組 織	2
4 職員構成	2
5 公益目的事業	3
(1) 食育に関する普及啓発及び給食を機会 とした食育推進事業	3
(2) 学校給食の調理等に関する事業	4
6 その他の事業	5
公共施設の管理運営を行う事業	5

II 収支予算書

収支予算書	6
収支予算内訳表	8
予算概要説明書	10
資金調達及び設備投資の 見込みを記載した書類	12

I 事業計画

1 目的

協会は、安城市内の小・中学校、幼稚園、保育園等における給食事業の実施及び給食を活用した食育に関する事業を実施することにより、成長期における児童、生徒及び園児の健全な心身の発達並びに豊かな食生活の実現に寄与するとともに、安城市の設置する施設の管理運営事業を実施することにより、市民福祉の増進及び教育活動の充実発展に寄与することを目的とする。

2 事業

協会は、目的を達成するため、次の事業を行う。

- (1) 食育に関する普及啓発及び給食を機会とした食育推進事業
- (2) 学校給食等の調理等に関する事業
- (3) 公共施設の管理運営事業
- (4) その他協会の目的を達成するために必要な事業

3 組織

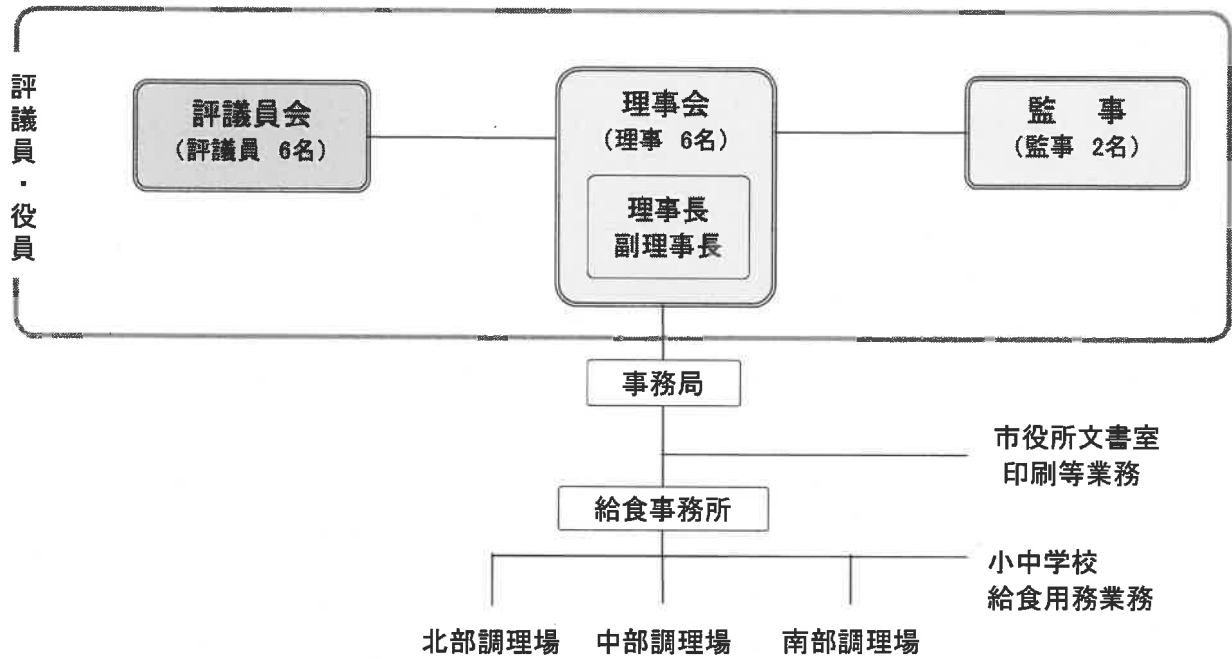

4 職員構成

(令和2年4月1日定数)

区 分	事務職員	栄養士	施設作業職員	給食調理職員	給食用務職員	臨時職員				計	
						事務	栄養士	施設作業	調理員		
事務局	5									5	
公益目的事業	給食事務所	3								3	
	北部調理場	3	2	3	29		1	1	44	83	
	中部調理場	3	1	3	19		1	1	27	55	
	南部調理場	3	1	2	32		1	1	41	81	
	配膳業務	小学校				21					21
		中学校				8					8
その他	市役所文書室			1						1	
合 計	17	4	9	80	29	0	3	3	112	257	

5 公益目的事業

(1) 食育に関する普及啓発及び給食を機会とした食育推進事業

成長期における児童、生徒及び園児の知育、徳育及び体育の基礎となる食育事業を推進することにより、食に関する知識と健全な食生活を実践することができる力を育て、児童、生徒及び園児の健全な心身の発達に寄与する。

この食育推進事業の展開にあたっては、協会及び市の職員に県栄養士を加えた「食育推進会議」において事業計画を立案するとともに、関係機関との連携により進めていく。

① 食育の普及啓発事業

ホームページにより、毎日の給食メニューの特色と写真紹介や学校給食の人気メニューのレシピ、郷土料理レシピ、栄養内容のほか安城市で生産される食材など給食に関する情報と魅力を視覚的に発信する。

また、給食に関心を持っていただくため、小中学校、幼稚園、保育園及び認定こども園に、栄養士や調理員が出向き、「出前講座」を実施する。

イメージキャラクター「あんきゅー」を活用した啓発用品を作成し、調理場施設見学者、食育推進事業参加者などに配布するとともに、給食配送車の側面にシールを貼付することにより広くPRする。

調理場の1日をまとめたDVDを調理場施設見学者に見てもらったり、学校や園に配布することによって、調理場業務の理解を深めてもらう。

② 学校給食に関する思い出の作文・絵画・習字の募集事業

学校給食を振り返り、給食への思いと給食に関わった人たちへの感謝の気持ちを持ち続けてもらうために、小学校6年生に思い出に残った給食に関する作文、絵画を募集し、中学校1年生には習字を募集する。

優秀な作品は作品集を作成するとともに、ホームページにも掲載し、紹介する。

③ 親子給食調理教室開催事業

学校給食の人気メニューを親子で作りながら、「手洗いの仕方」や「調理の方法」などを体験し、学校給食に対する理解と作る喜び、栄養の大切さや調理の大変さ、親子で食する楽しさを感じてもらう。

児童とその保護者を対象に参加者を募集する。

④ 調理場施設見学・試食会の受入れ事業

学校給食に理解と関心を持っていただくため、学校PTA、幼稚園、保育園、認定こども園の保護者会などの団体や個人からの申出により、調理場施設見学と試食会を受け入れる。

また、新入園児や新入学児の保護者を対象とした施設見学・試食会を開催し、給食の理解を促進する。

⑤ 地元食材の啓発事業

「愛知を食べる学校給食の日」や「地元の旬を味わう学校給食の日」(仮称)に合わせて地元食材を積極的に使用する。

「郷土料理に親しむ学校給食の日」(仮称)を拡大し、1月を「安城を食べる月間」とし、地元食材を積極的に取り入れ、食材をPRする。

また、安城産の食材情報や生産者の思いなどを掲載した「食育通信」を作成し、学校での配布・掲示など目に見える形で啓発していく。

(2) 学校給食の調理等に関する事業

成長期における児童、生徒及び園児に安全で安心な給食を提供することにより、健全な心身の発達並びに豊かな食生活の実現に寄与する。

① 物資購入事業

市内57校園の児童、生徒及び園児等23,660人の給食用主食及び副食物資を年間1,164,300千円で購入する。

学校等給食実施数

区 分	学 校(園)	人 数
小 学 校	21 校	12,620 人
中 学 校	8 校	6,100 人
幼 稚 園	2 園	280 人
こ ども 園	2 園	480 人
保 育 園	23 園	4,100 人
サルビア学園	1 園	80 人
計	57 校園	23,660 人

※教職員等を含む。

給食物資(主食及び副食)の購入額

区 分	児童、生徒園児数等	給食実施 予定日数	予定年間購入額
小 学 校	12,620 人	193 日	605,273 千円
中 学 校	6,100 人	193 日	323,727 千円
幼 稚 園	280 人	191 日	10,800 千円
こ ども 園	480 人	233 日	22,740 千円
保 育 園	4,100 人	233 日	194,242 千円
サルビア学園	80 人	228 日	3,437 千円
保存食用物資等			1,000 千円
合 計	23,660 人		1,161,219 千円

② 給食調理事業

北部、中部、南部学校給食共同調理場で市内57校園に提供する給食、1日当たり23,660食の調理を行う。

【北部学校給食共同調理場】

小学校

校 名	クラス数	食 数
安 城 中 部	21	626
安 城 東 部	19	506
安 城 北 部	27	812
志 貴	9	193
作 野	22	644
祥 南	14	338
里 町	20	581
桜 町	21	633
新 田	17	432
今 池	14	395
教 職 員		187
調 理 場		75
計	184	5,422

中学校

校 名	クラス数	食 数
安 城 南	26	861
安 城 北	26	902
東 山	23	748
篠 目	21	705
教 職 員		227
計	96	3,443

北部合計 14 校 280 クラス 8,865 食

【中部学校給食共同調理場】

幼稚園

園名	食数
安城北部	110
東栄	140
教職員	30
計	280

こども園

園名	食数
安城	215
さくの	215
教職員	50
計	480

サルビア学園

園名	食数
サルビア学園	53
教職員	27
計	80

保育園

園名	食数	園名	食数	園名	食数	園名	食数
安城	220	東部	50	えのき	45	錦	220
あけぼの	280	高棚	55	みのわ	250	作野	242
南部	156	志貴	70	新田	120	教職員	598
西部	140	小川	140	赤松	80	調理場	49
和泉	250	さくら	270	三ツ川	60	計	4,100
東端	80	二本木	270	みその	130		
城ヶ入	50	ゆたか	185	桜井	90		

中部合計 28 園 4,940 食

【南部学校給食共同調理場】

小学校

校名	クラス数	食数
安城南	20	614
安城西	21	592
錦町	21	605
高棚	14	312
明和	15	390
桜井	30	931
丈山	24	704
二本木	26	811
桜林	19	577
三河安城	22	627
梨の里	18	518
教職員		441
調理場		76
計	230	7,198

中学校

校名	クラス数	食数
明祥	13	393
安城西	24	823
桜井	22	685
安祥	18	574
教職員		182
計	77	2,657

南部合計 15 校 307 クラス 9,855 食

6 その他の事業

公共施設の管理運営を行う事業

事業名	事業内容
市役所印刷業務	行政文書等の印刷製本業務

※ 総合斎苑管理業務は、令和2年度から市の管理業務に移行

II 収支予算書

収支予算書

令和2年4月1日から令和3年3月31日まで

(単位:千円)

科 目	予算額	前年度予算額	増 減
I 一般正味財産増減の部			
1 経常増減の部			
(1) 経常収益			
①基本財産運用益	1	1	0
基本財産受取利息	1	1	0
②特定資産運用益	20	20	0
特定資産受取利息	20	20	0
③事業収益	1,364,317	1,240,557	123,760
業務受託収益	1,364,269	1,240,509	123,760
受取参加費	48	48	0
④運営費補助金収益	812,597	809,343	3,254
運営費補助金収益	812,597	809,343	3,254
⑤雑収益	45	45	0
受取利息	5	5	0
雑収益	40	40	0
経常収益計	2,176,980	2,049,966	127,014
(2) 経常費用			
①事業費	2,098,805	1,971,280	127,525
給料	345,086	350,566	△5,480
職員手当等	188,460	186,004	2,456
賃金	103,000	96,200	6,800
福利厚生費	96,601	96,562	39
通信運搬費	732	756	△24
消耗品費	31,416	33,980	△2,564
修繕費	17,000	17,000	0
印刷製本費	307	329	△22
燃料費	19,778	20,000	△222
光熱水費	72,000	79,000	△7,000
賃借料	520	222	298
公課費	21,503	0	21,503
手数料	22,105	20,595	1,510
報償費	78	78	0
委託料	19,000	29,988	△10,988
給食物資購入費	1,161,219	1,040,000	121,219

科 目	予算額	前年度予算額	増 減
②管理費	78,175	78,686	△511
報酬	751	781	△30
給料	17,800	17,400	400
職員手当等	10,683	10,500	183
賃金	1,000	1,000	0
退職給付費用	32,187	32,202	△15
福利厚生費	5,200	5,100	100
旅費	1,774	1,830	△56
通信運搬費	282	267	15
交際費	50	50	0
消耗品費	624	690	△66
印刷製本費	3	165	△162
食糧費	11	16	△5
光熱水費	218	209	9
賃借料	610	536	74
保険料	795	857	△62
公課費	1,078	1,452	△374
手数料	439	438	1
負担金	359	215	144
報償費	811	980	△169
委託料	3,500	3,998	△498
経常費用計	2,176,980	2,049,966	127,014
評価損益等調整前当期増減額	0	0	0
評価損益等計	0	0	0
当期経常増減額	0	0	0
2 経常外増減の部			
(1) 経常外収益			
経常外収益計	0	0	0
(2) 経常外費用			
経常外費用計	0	0	0
当期経常外増減額	0	0	0
当期一般正味財産増減額	0	0	0
一般正味財産期首残高	0	0	0
一般正味財産期末残高	0	0	0
II 指定正味財産増減の部			
当期指定正味財産増減額	0	0	0
指定正味財産期首残高	3,000	3,000	0
指定正味財産期末残高	3,000	3,000	0
III 正味財産期末残高	3,000	3,000	0

収支予算書(内訳表)

令和2年 4月 1日から令和3年 3月31日まで

(単位:千円)

科 目	公益目的事業会計	その他の事業会計	法人会計	合計
I 一般正味財産増減の部				
1 経常増減の部				
(1) 経常収益				
①基本財産運用益	1	0	0	1
基本財産受取利息	1	0	0	1
②特定資産運用益	0	0	20	20
特定資産受取利息	0	0	20	20
③事業収益	1,364,317	0	0	1,364,317
業務受託収益	1,364,269	0	0	1,364,269
受取参加費	48	0	0	48
④運営費補助金収益	728,300	6,147	78,150	812,597
運営費補助金収益	728,300	6,147	78,150	812,597
⑤雑収益	40	0	5	45
受取利息	0	0	5	5
雑収益	40	0	0	40
経常収益計	2,092,658	6,147	78,175	2,176,980
(2) 経常費用				
①事業費	2,092,658	6,147	0	2,098,805
給料	341,700	3,386	0	345,086
職員手当等	186,600	1,860	0	188,460
賃金	103,000	0	0	103,000
福利厚生費	95,700	901	0	96,601
通信運搬費	732	0	0	732
消耗品費	31,416	0	0	31,416
修繕費	17,000	0	0	17,000
印刷製本費	307	0	0	307
燃料費	19,778	0	0	19,778
光熱水費	72,000	0	0	72,000
賃借料	520	0	0	520
公課費	21,503	0	0	21,503
手数料	22,105	0	0	22,105
報償費	78	0	0	78
委託料	19,000	0	0	19,000
給食物資購入費	1,161,219	0	0	1,161,219

科 目	公益目的事業会計	その他の事業会計	法人会計	合計
②管理費	0	0	78,175	78,175
報酬	0	0	751	751
給料	0	0	17,800	17,800
職員手当等	0	0	10,683	10,683
賃金	0	0	1,000	1,000
退職給付費用	0	0	32,187	32,187
福利厚生費	0	0	5,200	5,200
旅費	0	0	1,774	1,774
通信運搬費	0	0	282	282
交際費	0	0	50	50
消耗品費	0	0	624	624
印刷製本費	0	0	3	3
食糧費	0	0	11	11
光熱水費	0	0	218	218
賃借料	0	0	610	610
保険料	0	0	795	795
公課費	0	0	1,078	1,078
手数料	0	0	439	439
負担金	0	0	359	359
報償費	0	0	811	811
委託料	0	0	3,500	3,500
経常費用計	2,092,658	6,147	78,175	2,176,980
評価損益等調整前当期増減額	0	0	0	0
評価損益等計	0	0	0	0
当期経常増減額	0	0	0	0
2 経常外増減の部				
(1) 経常外収益				
経常外収益計	0	0	0	0
(2) 経常外費用				
経常外費用計	0	0	0	0
当期経常外増減額	0	0	0	0
当期一般正味財産増減額	0	0	0	0
一般正味財産期首残高	0	0	0	0
一般正味財産期末残高	0	0	0	0
II 指定正味財産増減の部				
当期指定正味財産増減額	0	0	0	0
指定正味財産期首残高	3,000	0	0	3,000
指定正味財産期末残高	3,000	0	0	3,000
III 正味財産期末残高	3,000	0	0	3,000

資金調達及び設備投資の見込みを記載した書類
(令和2年4月1日 から 令和3年3月31日まで)

1 資金調達の見込みについて

令和2年度中における資金調達の予定はありません。

2 設備投資の見込みについて

令和2年度中における設備投資の予定はありません。