

令和4年度
事業計画書及び収支予算書

公益財団法人安城市学校給食協会

目 次

I 事業計画

1 目 的	1
2 事 業	1
3 組 織	2
4 職員構成	2
5 公益目的事業	3
(1) 食育に関する普及啓発及び給食を機会 とした食育推進事業	3
(2) 学校給食の調理等に関する事業	4
6 その他の事業	5
公共施設の管理運営を行う事業	5

II 収支予算書

収支予算書	6
収支予算内訳表	8
予算概要説明書	10
資金調達及び設備投資の 見込みを記載した書類	12

I 事業計画

1 目的

協会は、安城市内の小・中学校、認定こども園、保育園等における給食事業を実施するとともに、給食を活用した食育に関する事業を実施することにより、成
長期における児童、生徒及び園児の健全な心身の発達並びに豊かな食生活の実現
に寄与することを目的とする。

また、安城市が設置する施設の管理運営事業を実施することにより、市民福祉
の増進及び教育活動の充実発展に寄与することを目的とする。

2 事業

協会は、目的を達成するため、次の事業を行う。

- (1) 食育に関する普及啓発及び給食を機会とした食育推進事業
- (2) 学校給食等の調理等に関する事業
- (3) 公共施設の管理運営事業
- (4) その他協会の目的を達成するために必要な事業

3 組織

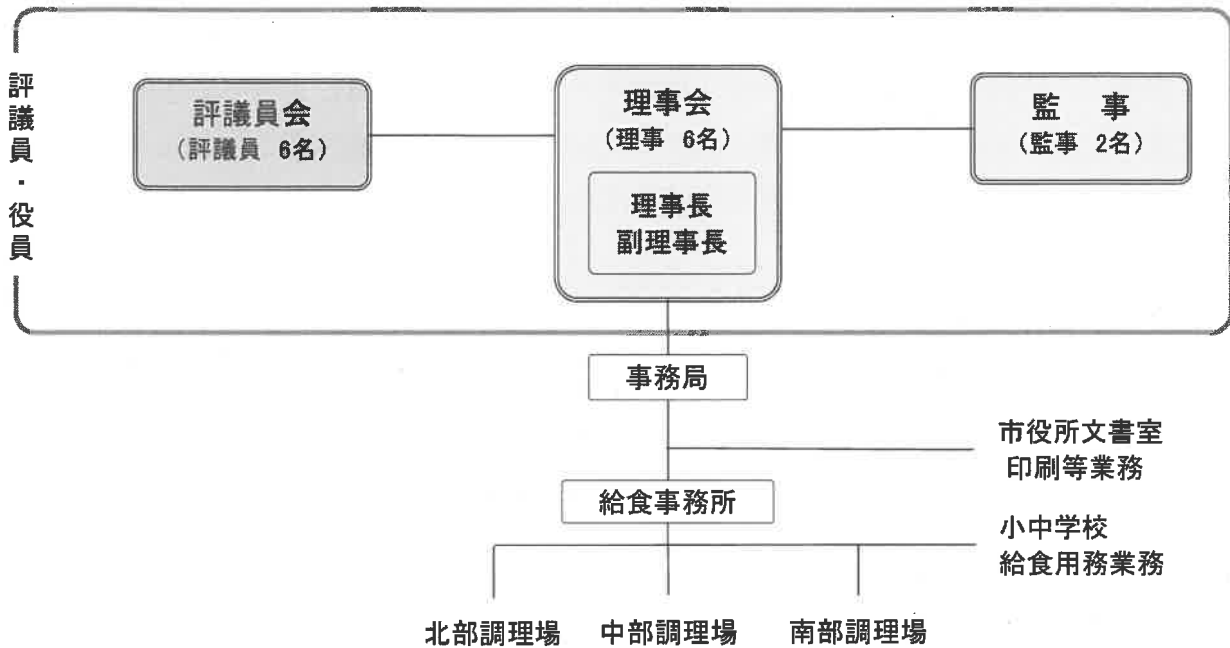

4 職員構成

(令和4年4月1日定数)

区 分	事務職員	栄養士	施設作業職員	給食調理職員	給食用務職員	臨時職員				計	
						事務	栄養士	施設作業	調理員		
事務局	5									5	
公益目的事業	給食事務所	3								3	
	北部調理場	3	2	3	33		1	1	48	91	
	中部調理場	3	2	3	24		1	1	18	52	
	南部調理場	3	2	3	30		1	1	40	80	
	配膳業務	小学校				21					21
		中学校				6					6
その他	市役所文書室			1						1	
合 計	17	6	10	87	27	0	3	3	106	259	

※調理場の人数は、人事異動等によって変わる場合があります。

(1) 食育に関する普及啓発及び給食を機会とした食育推進事業

成長期における児童、生徒及び園児の知育、徳育及び体育の基礎となる食育事業を推進することにより、食に関する知識と健全な食生活を実践することができる力を育て、児童、生徒及び園児の健全な心身の発達に寄与する。

この食育推進事業の展開にあたっては、協会及び市の職員に県栄養士を加えた「食育推進会議」において事業計画を立案するとともに、関係機関との連携により進めていく。

① 食育の普及啓発事業

ホームページにより、毎日の給食メニューの特色と写真紹介や学校給食の人気メニューのレシピ、郷土料理のレシピ、栄養内容のほか安城市で生産される食材など給食に関する情報と魅力を視覚的に発信するとともに、Q&Aコーナーを設け、市内に通う小中学生から学校給食について聞いてみたいことを募集して回答をする。

また、給食に関心を持ってもらうため、小学校、認定こども園、保育園等に、栄養士や調理員が出向いて「出前講座」を実施し、イメージキャラクター「あんきゅー」を活用した啓発用品を作成して、調理場施設見学者、食育推進事業参加者などに配布するとともに、給食配送車の側面にシールを貼付することにより広くPRする。

② 学校給食に関する思い出の作文・絵画・ポスター及びメッセージ募集事業

学校給食を振り返り、給食への思いと給食に関わった人たちへの感謝の気持ちを持ち続けてもらうために、小学校6年生に思い出に残った給食に関する作文、絵画・ポスターを募集し、中学校3年生にはメッセージを募集する。

優秀な作品は作品集を作成し、ホームページに掲載するとともに、絵画・ポスター及びメッセージの優秀作品を調理場に掲示する。

③ 親子給食調理教室開催事業

児童とその保護者を対象に参加者を募集し、学校給食の人気メニューを親子で作りながら、「手洗いの仕方」や「調理の方法」などを体験し、学校給食に対する理解と作る喜び、栄養の大切さや調理の大変さ、親子で食する楽しさを感じてもらう。

④ 調理場施設見学・試食会の受入れ事業

学校給食に理解と関心を持っていただくため、学校PTA、認定こども園、保育園等の保護者会などの団体や個人からの申出により、調理場施設見学と試食会を受け入れる。また、新入園児や新入学児の保護者を対象とした施設見学・試食会を開催し、給食の理解を促進する。

更に新規事業として、北部調理場において小学生を対象とした「調理場探検」を実施して、給食への理解を深めてもらう。

⑤ 地元食材の啓発事業

「愛知を食べる学校給食の日」や「地元の旬を味わう学校給食の日」に合わせて地元食材を積極的に使用する。「郷土料理に親しむ学校給食の日」を拡大し、1月を「安城を食べる月間」とし、地元食材を積極的に取り入れ、食材をPRする。

また、安城産の食材情報や生産者の思いなどを掲載した「食育通信」を作成し、学校での配布・掲示など目に見える形で啓発していく。

更に市制施行70周年記念事業として「給食レシピコンテスト」を実施して、最優秀作品を2月に給食として提供する。

(2) 学校給食の調理等に関する事業

成長期における児童、生徒及び園児に安全で安心な給食を提供することにより、健全な心身の発達並びに豊かな食生活の実現に寄与する。

① 物資購入事業

市内57校園の児童、生徒及び園児等23,650人の給食用主食及び副食物資を1,167,885千円で購入する。

学校等給食実施数

区 分	学 校(園)	人 数
小 学 校	21 校	12,200 人
中 学 校	8 校	6,300 人
北 部・南 部 調 理 場 職 員	-	180 人
認 定 こ ど も 園	9 園	1,100 人
保 育 園	18 園	3,730 人
サ ル ビ ア 学 園	1 園	80 人
中 部 調 理 場 職 員	-	60 人
計	57 校園	23,650 人

※教職員等を含む。

給食物資(主食及び副食)の購入額

区 分	児童、生徒 園児数等	給食実施 予定日数	予定年間購入額
小 学 校	12,380 人	191 日	593,626 千円
中 学 校	6,300 人	191 日	336,168 千円
認定こども園(幼稚園コース)	600 人	201 日	25,542 千円
認定こども園(保育園コース)	500 人	233 日	24,725 千円
保 育 園	3,790 人	233 日	178,739 千円
サ ル ビ ア 学 園	80 人	227 日	3,500 千円
コロナ対策・保存食用物資等	-	-	5,585 千円
合 計	23,650 人		1,167,885 千円

※北部・南部調理場職員は小学校に含め、中部調理場職員は保育園に含める

② 給食調理事業

北部、中部、南部学校給食共同調理場で市内57校園に提供する給食、1日当たり23,650食の調理を行う。

【北部学校給食共同調理場】

小学校

校 名	クラス数	食 数
安 城 中 部	19	525
安 城 東 部	18	528
安 城 北 部	27	779
錦 町	21	628
志 貴	9	179
作 野	20	582
里 町	19	529
桜 町	20	551
新 田	16	407
今 池	16	388
梨 の 里	18	491
教 職 員	-	433
調 理 場	-	111
計	203	6,131

中学校

校 名	クラス数	食 数
安 城 南	25	854
安 城 北	26	895
東 山	24	787
篠 目	21	730
教 職 員	-	251
計	96	3,517

北部合計 15 校 299 クラス 9,648 食

【南部学校給食共同調理場】

小学校

校名	クラス数	食数
安城南	21	580
安城西	20	549
高棚	13	287
明和	14	361
桜井	30	949
祥南	14	316
丈山	25	720
二本木	26	766
桜林	20	569
三河安	22	624
教職員調理場	-	433
計	205	6,249

中学校

校名	クラス数	食数
明祥	14	431
安城西	24	834
桜井	22	723
安祥	18	582
教職員	-	213
計	78	2,783

南部合計 14校 283クラス 9,032食

小中学校合計 29校 582クラス 18,680食

【中部学校給食共同調理場】

公立保育園

園名	食数
安城	193
あけぼの	287
和泉	264
さくら	274
二本木	262
ゆたか	180
錦	195
作野	195
職員等調理場+予備	342
計	2,340

事業団保育園

園名	食数
南部	148
西部	122
東端	69
志貴	75
小川	159
みのわ	263
新田	109
赤松	92
みその	98
桜井	91
職員等	224
計	1,450

公立認定こども園

幼稚園コース	食数	保育園コース	食数
城ヶ入	21	城ヶ入	39
東部	21	東部	31
高棚	21	高棚	39
えのき	21	えのき	27
三ツ川	27	三ツ川	36
		職員等	65
計	111	計	237

事業団認定こども園

幼稚園コース	食数	保育園コース	食数
安城	142	安城	56
さくの	148	さくの	96
安城北	82	安城北	30
東栄	95	東栄	26
		職員等	77
計	467	計	285

中部合計 28園 4,970食

6 その他の事業

公共施設の管理運営を行う事業

事業名	事業内容
市役所印刷業務	行政文書等の印刷製本業務

II 収支予算書

収支予算書

令和4年4月1日から令和5年3月31日まで

(単位:千円)

科 目	予算額	前年度予算額	増 減
I 一般正味財産増減の部			
1 経常増減の部			
(1) 経常収益			
①基本財産運用益	1	1	0
基本財産受取利息	1	1	0
②特定資産運用益	4	4	0
特定資産受取利息	4	4	0
③事業収益	1,416,627	1,439,938	△23,311
業務受託収益	1,416,579	1,439,890	△23,311
受取参加費	48	48	0
④運営費補助金収益	849,082	858,369	△9,287
運営費補助金収益	849,082	858,369	△9,287
⑤雑収益	51	51	0
受取利息	1	1	0
雑収益	50	50	0
経常収益計	2,265,765	2,298,363	△32,598
(2) 経常費用			
①事業費	2,171,021	2,195,534	△24,513
給料	356,012	354,748	1,264
職員手当等	191,691	198,292	△6,601
賃金	104,300	103,000	1,300
福利厚生費	100,523	98,617	1,906
通信運搬費	888	794	94
消耗品費	36,540	78,063	△41,523
修繕費	15,000	15,000	0
印刷製本費	142	307	△165
燃料費	120	6,800	△6,680
光熱水費	120,000	100,000	20,000
賃借料	579	589	△10
手数料	35,042	30,246	4,796
報償費	118	78	40
委託料	42,181	44,000	△1,819
給食物資購入費	1,167,885	1,165,000	2,885

科 目	予算額	前年度予算額	増 減
②管理費	94,744	102,829	△8,085
報酬	781	781	0
給料	18,100	18,100	0
職員手当等	10,800	11,500	△700
賃金	1,200	1,000	200
退職給付費用	27,859	30,061	△2,202
福利厚生費	5,300	5,200	100
旅費	1,700	1,780	△80
通信運搬費	279	282	△3
交際費	50	50	0
消耗品費	554	500	54
印刷製本費	0	25	△25
食糧費	11	11	0
光熱水費	0	73	△73
賃借料	518	610	△92
保険料	700	825	△125
公課費	21,000	26,000	△5,000
手数料	500	596	△96
負担金	300	301	△1
報償費	734	734	0
委託料	4,358	4,400	△42
経常費用計	2,265,765	2,298,363	△32,598
評価損益等調整前当期増減額	0	0	0
評価損益等計	0	0	0
当期経常増減額	0	0	0
2 経常外増減の部			
(1) 経常外収益			
経常外収益計	0	0	0
(2) 経常外費用			
経常外費用計	0	0	0
当期経常外増減額	0	0	0
当期一般正味財産増減額	0	0	0
一般正味財産期首残高	0	0	0
一般正味財産期末残高	0	0	0
II 指定正味財産増減の部			
当期指定正味財産増減額	0	0	0
指定正味財産期首残高	3,000	3,000	0
指定正味財産期末残高	3,000	3,000	0
III 正味財産期末残高	3,000	3,000	0

収支予算書(内訳表)

令和4年4月1日から令和5年3月31日まで

(単位:千円)

科 目	公益目的事業会計	その他の事業会計	法人会計	合計
I 一般正味財産増減の部				
1 経常増減の部				
(1) 経常収益				
①基本財産運用益	1	0	0	1
基本財産受取利息	1	0	0	1
②特定資産運用益	0	0	4	4
特定資産受取利息	0	0	4	4
③事業収益	1,416,627	0	0	1,416,627
業務受託収益	1,416,579	0	0	1,416,579
受取参加費	48	0	0	48
④運営費補助金収益	748,047	6,296	94,739	849,082
運営費補助金収益	748,047	6,296	94,739	849,082
⑤雑収益	50	0	1	51
受取利息	0	0	1	1
雑収益	50	0	0	50
経常収益計	2,164,725	6,296	94,744	2,265,765
(2) 経常費用				
①事業費	2,164,725	6,296	0	2,171,021
給料	352,500	3,512	0	356,012
職員手当等	189,830	1,861	0	191,691
賃金	104,300	0	0	104,300
福利厚生費	99,600	923	0	100,523
通信運搬費	888	0	0	888
消耗品費	36,540	0	0	36,540
修繕費	15,000	0	0	15,000
印刷製本費	142	0	0	142
燃料費	120	0	0	120
光熱水費	120,000	0	0	120,000
賃借料	579	0	0	579
手数料	35,042	0	0	35,042
報償費	118	0	0	118
委託料	42,181	0	0	42,181
給食物資購入費	1,167,885	0	0	1,167,885

科 目	公益目的事業会計	その他の事業会計	法人会計	合計
②管理費	0	0	94,744	94,744
報酬	0	0	781	781
給料	0	0	18,100	18,100
職員手当等	0	0	10,800	10,800
賃金	0	0	1,200	1,200
退職給付費用	0	0	27,859	27,859
福利厚生費	0	0	5,300	5,300
旅費	0	0	1,700	1,700
通信運搬費	0	0	279	279
交際費	0	0	50	50
消耗品費	0	0	554	554
印刷製本費	0	0	0	0
食糧費	0	0	11	11
光熱水費	0	0	0	0
賃借料	0	0	518	518
保険料	0	0	700	700
公課費	0	0	21,000	21,000
手数料	0	0	500	500
負担金	0	0	300	300
報償費	0	0	734	734
委託料	0	0	4,358	4,358
経常費用計	2,164,725	6,296	94,744	2,265,765
評価損益等調整前当期増減額	0	0	0	0
評価損益等計	0	0	0	0
当期経常増減額	0	0	0	0
2 経常外増減の部				
(1) 経常外収益				
経常外収益計	0	0	0	0
(2) 経常外費用				
経常外費用計	0	0	0	0
当期経常外増減額	0	0	0	0
当期一般正味財産増減額	0	0	0	0
一般正味財産期首残高	0	0	0	0
一般正味財産期末残高	0	0	0	0
II 指定正味財産増減の部				
当期指定正味財産増減額	0	0	0	0
指定正味財産期首残高	3,000	0	0	3,000
指定正味財産期末残高	3,000	0	0	3,000
III 正味財産期末残高	3,000	0	0	3,000

資金調達及び設備投資の見込みを記載した書類
(令和4年4月1日 から 令和5年3月31日まで)

1 資金調達の見込みについて

令和4年度中における資金調達の予定はありません。

2 設備投資の見込みについて

令和4年度中における設備投資の予定はありません。